痔漏 包愈

仁濟堂

眼病救星

倡口開合

王仲明 (97)

拉屎

急轉直下之時局

汪精衛昨晨赴石莊

東北軍已入開天津

北平市治安問題

張學良電閣

調戲少女

醋的考證

談天

投稿迎歡 ◀漫畫▶

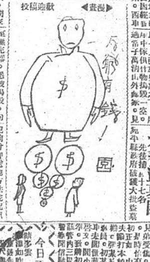

棄兒案

大幫盜匪

學生闖禍 教員遭殃

今日天氣預報

馬玉堂秘製

初一十五 三種狗皮膏 減價一半

追風虎骨狗皮膏

婦科參茸狗皮膏

兒科百效狗皮膏

專售處 馬玉堂膏藥舖啓

陽歷十一號 陰歷五號 減價一半

千金固體膏

男子固精腰痛補腎

婦科回生丹

注意 宿疾消除

大犧牲 的確落價

大柵欄 永增源

新到大宗 綢緞蘇呢 嗶嘰洋貨 細毛皮貨

秋季大犧牲

底碼落價 特別提莊 老尺加一 五扣

電話南局

斧下琴師

最近北平實事長篇小說

女鋪長的雌威

汽車軋人

瓦匠之妻

自由去了

▲教育短訊▼

消防戰震寰

新京戰樂羣

電南勝郵政

遊藝消息

烟霧紛紛 (五十五)

香波館主著

小說 實事

女招待 (一三八)

耀華學校招生

專門製鞋 奉一贈一 優待券

意蜂 美最新 護防假

快來賣吧 玩玉器 細毛皮貨 舊繡綢緞 松坡齋

有台球者注意

黃金種蜂 東興益 重甫

中國養蜂所

淋濁毒 一盒愈

喬治英文招生

共和醫院

五興 專門洗晒

銀幕演員招請

意蜂

四茹春 南飯館

快買賤布吧 亞綸

精明行新張

包治臟症

養蜂招生

民國十九年九月二十一日【星期日】庚午年七月二十九日

小小日報

《第一九八八號》 今日出一張 零售大洋一分
本市每月大洋三角 外埠每月加郵費一角五
社址北平宣外棉花頭條 本報電話南局三九三號

本報出版各種小說

小畫

第六十八期

▲北平女子西洋畫學校高材生李露卿女士▼

北平電影家李生

（A圖臉）

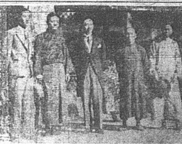
（章服攝）

歡迎投稿 歡迎介紹 歡迎訂閱 本報謹白

（李燮生攝）
▲北平醫學院學生赴西山八大處遊覽攝影◀

（李燮生攝）

清窗新供

（天 巴）
板和作

（高盛麟趙雲）（葉盛蘭周瑜）

黃鶴樓

沒來由（八）（小的著）

「不是你答？」老趙……「這麼說。」……第三章（二）……「我說！」和尚……

秋

季的大犧牲 特別減價 加一老尺另打九五扣

秋季應時 綢緞呢絨 嫁妝布疋 一應俱全
前門大街路東 泰昌號 電話南局分局二七一〇〇三三〇

祇一減價 兩禮拜 神膏 十五 一半

婦科萬病 同春膏

熊油虎骨膏

種福堂

養血安坤膏

專門醫寓 專治遺精

寓和平門內 惠群醫館

大減價 普仁堂

專淋濁 二日痊愈 附治耳聾 當時見效

華中餅乾 六吊六 二減價 準一斤

施診花柳

耳聾保好 當時

眼科 耳病

提神益智 鮮花香精

專治癆病家

無效退洋 絕不失言

北京前門外鮮魚口內路南張仲三藥房
中醫張仲三製造兒頭油膏子藥

龜齡集

恆利車行

金城銀行

瑞蚨祥 秋季新到

天津大中銀行

婦女養蜂協進社

露香園

廣和樓

慶仁堂 大減價

培華 洗染 織補 工廠

疥癬聖藥

癆瘡瘰癧

包治花柳 清濁五淋丸 萬安堂

延齡丸 德生堂

丙寅孵卵器